Claudia Jung

Grand Dame des Deutschen Schlagers!

Die grossen Erfolge, Rundfunk-Renner und zahlreiche Fernseh-Einsätze mit den aktuellen Hits unterstreichen, dass Claudia Jung nicht nur mit excellenten Balladen, sondern auch mit tanzbaren zeitgemässen Schlagern jede Veranstaltung zum unvergesslichen Erfolg werden lässt. Bei ihren Bühnen-Shows präsentiert Claudia Jung, welche erst kürzlich von einem Medien-Fachmann als „Rosamunde Pilcher des Schlagers“ bezeichnet wurde, ein Feuerwerk der guten Laune mit all ihren Super-Hits und vielen musikalischen Überraschungen.

In ihren Liedern gelingt es Claudia Jung immer wieder, Glaubwürdigkeit mit Gefühl, Tiefgang und Lebensfreude zu verbinden. Vielleicht ist das ihr Erfolgsgeheimnis, das ihr mittlerweile über gut zwei Jahrzehnte unzählige treue Fans beschert. Das Talent der selbstbewussten Blondine wurde bereits mit vielen Preisen belohnt: Bisher bekam sie den Echo als erfolgreichste Schlagersängerin 1995 und 2000, fünf Goldene Stimmgabeln in der Kategorie "Beste Sängerin des Jahres" und zahlreiche Gold- und Platinauszeichnungen. Aber auch als TV-Moderatorin der ARD-Sendung "Mein München" und als Texterin hat sich Claudia Jung einen Namen gemacht. Im Jahr 2002 hat sie für ihre aussagekräftigen Texte sogar den renommierten "Fred-Jay-Preis" erhalten. Auf die grossen Hits wie „Atemlos“ (Die Nacht, als die Erde Feuer fing), „Amore, Amore“, „Eine Reise ins Licht“, „Etwas für die Ewigkeit“, „Domani l’amore vincera“ und dem Duett „Je t’aime mon amour“ mit Richard Clayderman folgt zum 20-jährigen Bühnenjubiläum der grossen Chanteuse das Album „Herzzeiten“. Bei diesen sanften Balladen werden bei den Live-Konzerten der Königin des anspruchsvollen Schlagers nicht nur die hartgesottesten Fans weich.

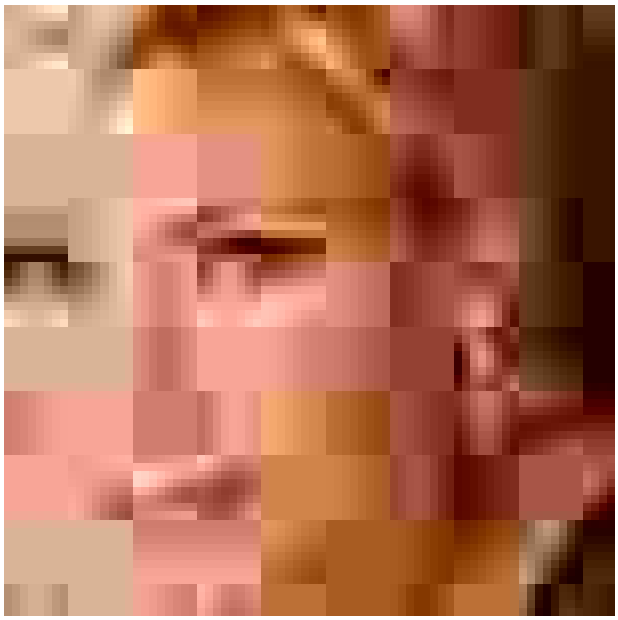

Gage:
steuerfrei netto
inkl. Fahrt- und Transportkosten
inkl. moderne Ton- und Lichttechnik

zus. Spesen:
Getränke, Verpflegung und Unterkunft

Spielzeit:
nach Absprache
Überstunden gegen Aufpreis möglich