Miriam Rickli - Moderatorin

Schweizer TV-Moderatorin - stilsicher und professionell

- Jahrelange journalistische Erfahrung
- Gewinnerin TeleboyAward, Kategorie Newcomer

Die Schweizer TV-Moderatorin begeistert durch ihre erfrischende und stilsichere Art an gesellschaftlichen oder geschäftlichen Anlässen.

Miriam verfügt über jahrelange journalistische Erfahrung. Seit über 8 Jahren moderiert die 28-jährige Moderatorin diverse TV-Formate und Events in den Bereichen Sport, Fashion, Lifestyle, Wirtschaft, Unterhaltung bis hin zu Talkrunden und Interviews. Dabei ist es ihr wichtig, das Thema oder den Gesprächspartner in den Mittelpunkt zu stellen. Für die Moderation der SRF-Sendung wild@7 gewann Sie im Jahr 2013 den TeleboyAward in der Kategorie Newcomer. Im Sommer 2014 schaffte die Schweizerin den Sprung ins Deutsche Fernsehen (Pro7).

Miriam moderiert gesellschaftliche Events genau so stilsicher & professionell wie geschäftliche Anlässe oder Podiums-Diskussionen. Die TV-Frau überzeugt dabei mit ihrer positiven Ausstrahlung, Fachwissen und Schlagfertigkeit. Bestimmt findet sie auch für Ihren Anlass die richtigen Worte.

Sprachen: Deutsch und Englisch

Referenzen:
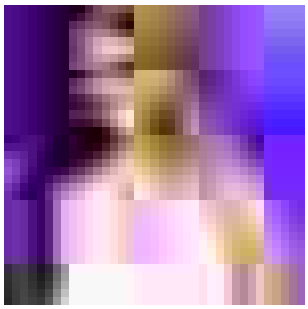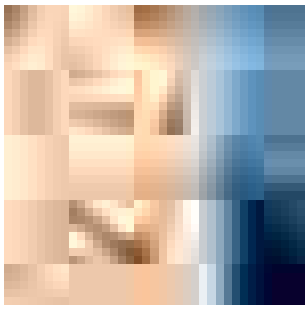
- Digital Economic Forum (Tagung)
- wild@7 (TV-Moderation SRF2)
- Crash Games (TV-Moderation Pro7DE)
- WOK WM (TV-Event Pro7 DE)
- Ammann Group (Messe-Moderation)
- BMW (Event-Moderation)
- Hewlett-Packard (Event-Moderation)
- Raiffeisen (Gala-Moderation)
- Seat (Tagung)
- Swisslife (off. Web TV-Gesicht)
- Swisslos (Event-Moderation)
- UBS (Event-Moderation)
- Versace (Event-Moderation)
- Zürich Film Festival (Event-Moderation)
- Elite Model Look (Event &TV)